

Designação do projeto | Reforço da capacidade de adução da Estação Elevatória dos Álamos grupos 3 e 4

Código do projeto | PDR2020-3.4.1-102331

Objetivo principal | Proteger o ambiente e promover a eficiência dos recursos

Região de intervenção | Distrito: Évora / Concelho: Portel / Freguesia: União das freguesias de Amieira e Alqueva

Entidade beneficiária | EDIA – Empresa de Desenvolvimento e Infra-estruturas do Alqueva, S.A.

Data da aprovação | 11/10/2023

Data de início | 12/07/2023

Data de conclusão | 31/03/2025

Custo total elegível | 16.422.650,00 €

Apoio financeiro da União Europeia | FEADER - 12.973.893,50 €

Apoio financeiro público nacional/regional | 3.448.756,50 €

Objetivos, atividades e resultados esperados

Com este projeto, pretende-se instalar os dois últimos grupos de bombagem da estação elevatória (EE) dos Álamos, já construída e em funcionamento, com 4 grupos.

Após esta 3.ª fase de instalação (2023-2025) dos últimos grupos de bombagem a estação elevatória dos Álamos fica dotada de 6 grupos, com:

- um caudal de cerca de 42 m³/s;
- uma altura média de elevação de 80 metros;
- um caudal unitário de 6,88 m³/s; e
- uma potência unitária 6,7 MW.

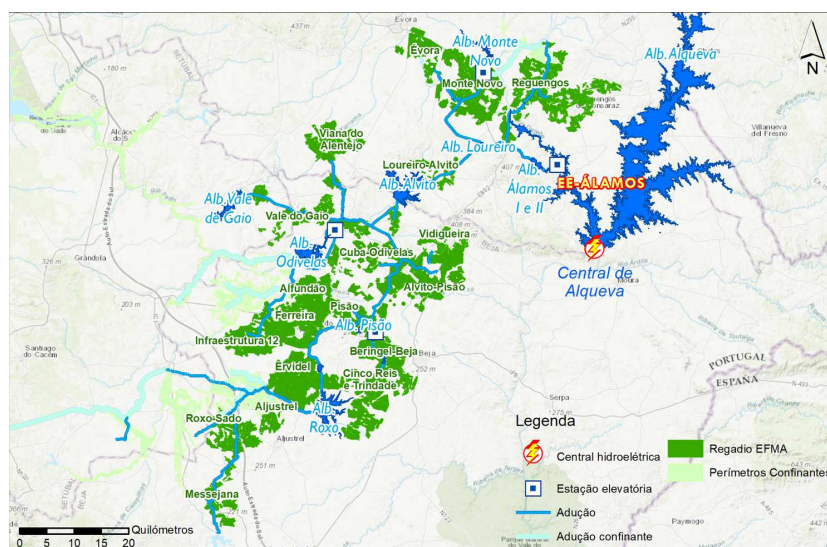

Ligação ao sítio web da Comissão Europeia relativo ao FEADER:

<https://ec.europa.eu/agriculture/rural-development-2014-2020.pt>