

Designação do projeto | Reforço da Estação Elevatória da Amoreira

Código do projeto | PDR2020-3.4.1-102336

Objetivo principal | Proteger o ambiente e promover a eficiência dos recursos

Região de intervenção | Distrito: Beja / Concelhos: Serpa e Moura / Freguesias: Pias; União das freguesias de Moura (Santo Agostinho e São João Baptista) e Santo Amador; União das freguesias de Vila Nova de São Bento e Vale de Vargo; Brinches e União das freguesias de Serpa (Salvador e Santa Maria)

Entidade beneficiária | EDIA – Empresa de Desenvolvimento e Infra-estruturas do Alqueva, S.A.

Data da aprovação | 11/10/2023

Data de início | 12/07/2023

Data de conclusão | 31/03/2025

Custo total elegível | 5.889.950,00 €

Apoio financeiro da União Europeia | FEADER - 4.653.060,50 €

Apoio financeiro público nacional/regional | 1.236.889,50 €

Objetivos, atividades e resultados esperados

Neste projeto pretende-se reforçar a estação elevatória da Amoreira, porque com a adesão verificada é imprescindível dotar esta infraestrutura da sua capacidade máxima para a garantia de água de todas as valências do projeto. O edifício da estação elevatória da Amoreira, está localizado junto à margem esquerda da Barragem da Amoreira, e está integrado no subsistema de Ardila, localizado no concelho de Serpa, distrito de Beja.

Numa primeira fase, a estação elevatória, que foi projetada para conter 6 grupos eletrobomba principais e 1 grupo eletrobomba auxiliar, ficou com 3 grupos principais e o grupo auxiliar, pelo facto das necessidades de recursos hídricos não justificarem, na altura, o seu equipamento pleno, evitando-se assim os encargos adicionais de potência contratada associados a estes equipamentos, bem como a depreciação de equipamento sem necessidade de funcionamento.

Com a evolução da exploração destes perímetros é necessário instalar os últimos 3 grupos eletrobombas principais, por forma a que a EDIA possa continuar a assegurar um serviço de excelência aos seus clientes.

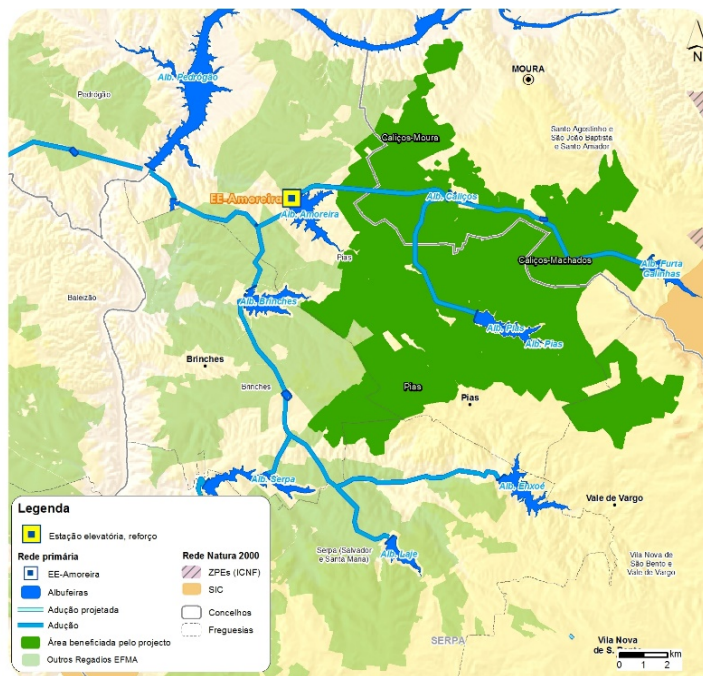

Ligação ao sítio web da Comissão Europeia relativo ao FEADER:
<https://ec.europa.eu/agriculture/rural-development-2014-2020.pt>